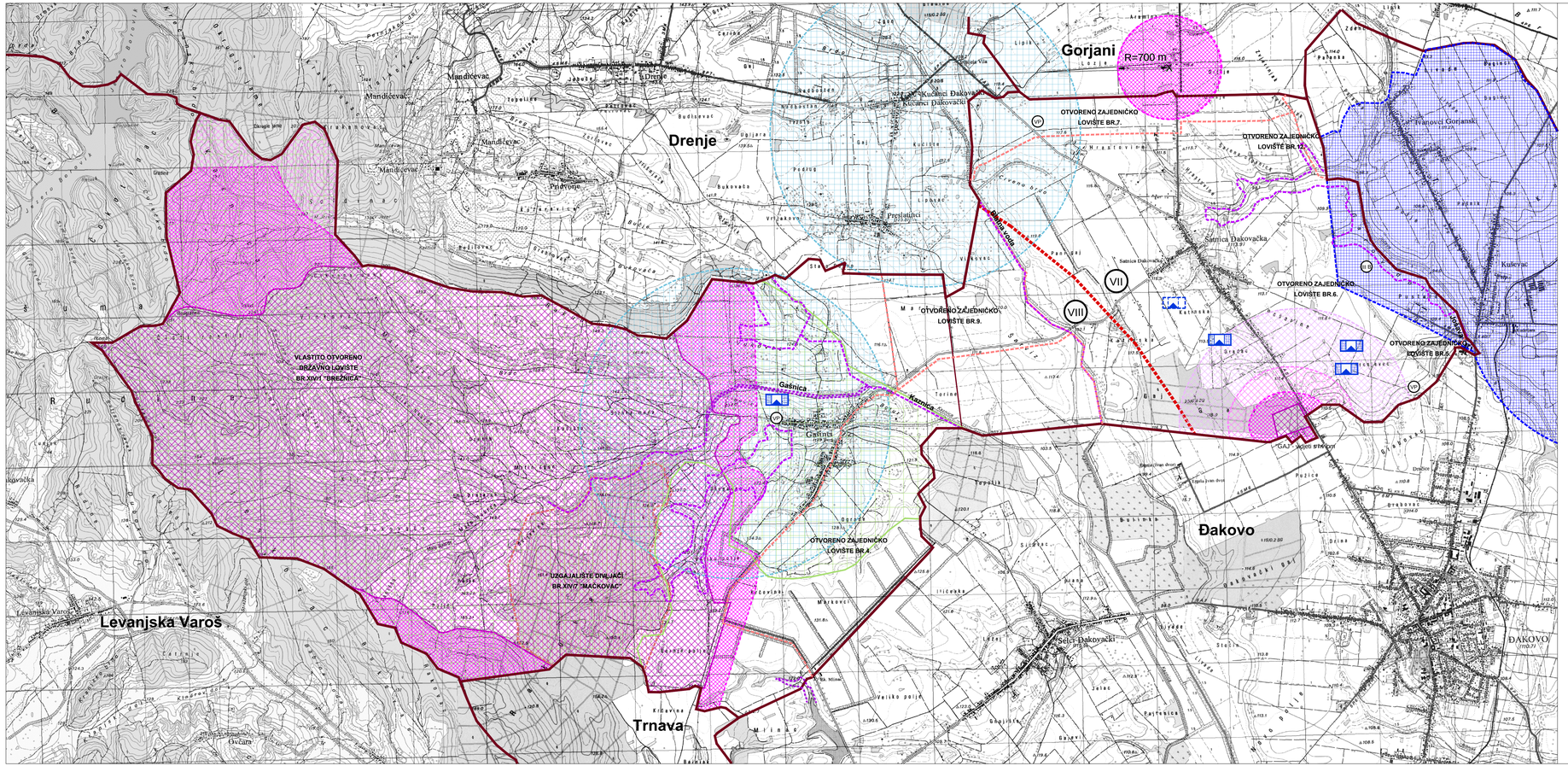

0. GRANICE

0.1. TERITORIJALNE I STATISTIČKE GRANICE

- GRANICA OPĆINE / GRADA
- GRANICA NASELJA

1. PODRUČJA POSEBNIH OGRANIČENJA U KORIŠTENJU

1.1. TLO

- GRANICA PODRUČJA NAJVEĆEG INTENZITETA POTRESA (stupanj MCS ljestvice)
- GRANICA LOVIŠTA
- UZGAJALIŠTE DIVLJAČI

-CJELO PODRUČJE OPĆINE JE LOVIŠTE

1.2. VODE

- VODOZAŠTITNO PODRUČJE IIIB ZONA ZAŠTITE
- ZONA PREVENTIVNE ZAŠTITE CRPILIŠTA
- GRANICA INUNDACIJSKOG POJASA
- KORIDOR SA SVOJSTVIMA INUNDACIJSKOG POJASA

1.3. POSEBNA NAMJENA

- ZONA POSEBNE NAMJENE
- ZONA ZABRANJENE GRADNJE
- ZONA OGRANIČENJA ZA GRADNJU I
- ZONA OGRANIČENJA ZA GRADNJU II

2. PODRUČJA POSEBNIH UVJETA KORIŠTENJA

2.1. VRIJEDNI DIJELOVI PRIRODE

- ZAŠTITA VRIJEDNIH DIJELOVA PRIRODE IZVAN ZAŠTIĆENIH PODRUČJA

2.2. ZAŠTIĆENA GRADITELJSKA BAŠTINA

ARHEOLOŠKA BAŠTINA

ZAŠTIĆENO | PREDLOŽENO ZA ZAŠTITU

- ARHEOLOŠKI POJEDINAČNI LOKALITET

4. IZMJENE I DOPUNE PROSTORNOG PLANA UREĐENJA OPĆINE SATNICA ĐAKOVAČKA

3.A UVJETI KORIŠTENJA

Mjerilo: 1 : 25 000

25 ha | 5 ha | 10 ha | 0 m | 500 m | 1000 m

Broj ugovora:33/2018.

Županija: Općina:	OSJEČKO-BARANJSKA ŽUPANIJA SATNICA ĐAKOVAČKA
Naziv prostornog plana:	4. IZMJENE I DOPUNE PROSTORNOG PLANA UREĐENJA OPĆINE SATNICA ĐAKOVAČKA (Prijedlog)
Naziv kartografskog prikaza:	**UVJETI KORIŠTENJA**
Broj kartografskog prikaza: **3.A**	Mjerilo kartografskog prikaza: **1 : 25 000**
Odluka o izradi plana: "Službeni glasnik" Općine Satnica Đakovačka br. 9/18	Odluka predstavničkog tijela o donošenju plana :
Javna rasprava (datum objave):	Javni uvid održan od: do:
Pečat tijela odgovornog za provođenje javne rasprave:	Odgovorna osoba za provođenje javne rasprave: Željko Šimić

Mišljenje o usklađenosti s prostornim planom županije prema članku 107. Zakona o prostornom uređenju ("Narodne novine" br. 153/2013 i 65/2017):
broj mišljenja klasa:

Pravna osoba/tijelo koje je izradilo plan: **ZAVOD ZA PROSTORNO PLANIRANJE, d.d. OSIJEK**	Pečat pravne osobe koja je izradila plan:	Odgovorna osoba: Krunoslav Lipić, dipl.ing.arh.

Odgovorni voditelj:
Sandra Horvat, dipl.ing.arh.

Stručni tim u izradi plana:

1. Sandra Horvat, dipl.ing.arh.
2. Vlado Sudar, dipl.ing.grad.
3. Stjepan Stakor, dipl.ing.kult.tehn.
4. Stojan Stojković, dipl.iur.
5. Tomislav Fiala, grad.tehn.nis.
6.
7.
8.
9.

Pečat predstavničkog tijela:	Predsjednik predstavničkog tijela: Ivan Kuna, mag.ing.agr.
Istovjetnost ovog prostornog plana s izvornikom ovjerava:	Pečat nadležnog tijela:

ZAVOD ZA PROSTORNO PLANIRANJE d.d. OSIJEK
31000 OSIJEK | VJEKOVAC PAJE KOLARIĆA 5a
TEL: 031/225-100 | FAX: 031/211-855 | E-MAIL: zppo@zppo.hr